

URBAN TRAIL PARMA

Cammino delle 7 Chiese

Un progetto di ASD SPIRITO TARSO GNO e MANIFESTO PERSANLEONARDO



con il Patrocinio di



Cittalab



ANMIC



METRONOTTE



ZEBRE RUGBY CLUB



STUDENT'S HOSTEL PARMA

in collaborazione con



**Nuova Parrocchia
Beata
Anna Maria Adorni**

**Nuova Parrocchia
Beato
Andrea Carlo Ferrari**



San Leonardo

Beato Cardinal Ferrari



San Bernardo degli Uberti



**Sant'Andrea Apostolo in
Paradigna**

**Purificazione della Beata
Vergine Maria in Ravadese**



San Lorenzo in Moletolo



**San Giovanni Evangelista
in Ugozzolo**

**Natività Maria Vergine in
Baganzolino**



San Donnino in Pizzolese



Cristo Risorto



**San Giovanni Battista in
Pedrignano**



URBAN TRAIL PARMA
Cammino delle 7 Chiese



Perché un Urban Trail

Ad un primo sguardo i nostri quartieri San Leonardo e Cortile San Martino, collocati a nord della città, risultano “compatti”: dominati dal cemento e dall’asfalto, grandi parcheggi e tante auto. Strade trafficate, tetti di capannoni artigianali ed industriali spesso brutti e poco sostenibili, danno la sensazione di soffocamento.

Un’impressione che spesso non ci consente di cogliere anche le tante bellezze comunque presenti, come il torrente Parma con la sua biodiversità, la campagna con i suoi colori stagionali, le nebbie, la vista delle Alpi, il sole che sorge sulla pianura ad Est e tramonta sugli Appennini ad Ovest

Niente di meglio, allora, di una camminata lungo l’argine, per le piccole vie di campagna, tagliando in mezzo ai campi, sfiorando i rovi ed osservando la natura, elevando gli occhi sui tanti campanili che segnano queste terre, fin’oltre ad incontrare le nuove “cattedrali” dell’industria e del commercio con le domande sul senso e sulla dignità del lavoro.

Perché un percorso lento

In questo periodo storico, dove la velocità di informazione, di produzione, di risposte rapide, si è scontrata frontalmente con un virus che ci ha costretti ad una brusca frenata, se non ad un arresto definitivo, ci pare importante recuperare il “senso della vita”, il saper gioire di ciò che abbiamo intorno a noi. Poiché non tutti abbiamo la possibilità di vivere in riva al mare, od in vetta alle montagne, ecco che si presenta l’opportunità di vivere l’ambiente circostante, con tutte le sue problematiche, ma anche con tutte le sue bellezze.



Perché a Parma Nord

Prima di tutto perché ci abitiamo o ci lavoriamo.

Nella fragilità del suo territorio, dovuto alle tante questioni ambientali e sociali, i Quartieri San Leonardo e Cortile San Martino e con essi lo SPIP rappresentano un “luogo” di incontro fra città e campagna, fra spontaneità della natura e abilità dell’uomo, fra tradizione-storia e futuro, che speriamo più “green.”



Perché delle 7 Chiese

La storia del territorio ci ha lasciato molte testimonianze della presenza religiosa e spirituale: le tante chiesette, la famosa Abbazia di Valserena, il caratteristico Oratorio della Concezione di Maria Vergine fino ad arrivare alla centralissima Chiesa di San Leonardo.

Presenze che ai nostri occhi vogliono rappresentare un abbraccio virtuale ai nostri quartieri ed alla nostra città.



Correggio, *la Zingarella*, 1516-1517 circa, Museo Nazionale di Capodimonte

Ispirati dal Cammino delle 7 Chiese di San Filippo Neri

...Il giovedì grasso del 1552 cadeva il 25 febbraio. Quel giorno a Roma la festa del carnevale impazzava ... Durante il carnevale romano il popolo si prendeva quelle libertà che in altri periodi dell'anno sarebbero costate la galera .Verso mezzogiorno di quello stesso giovedì grasso del 1552 ... San Filippo Neri ebbe una geniale intuizione. ... Non è la baldoria smodata del carnevale a rinfrancare lo spirito, ma la comunione delle persone riunite per visitare in letizia i simboli del cristianesimo...

(da VISITA ALLE SETTE CHIESE – La Liturgia di San Filippo Neri – Alberto Venturoli – Città Nuova)



I percorsi completi

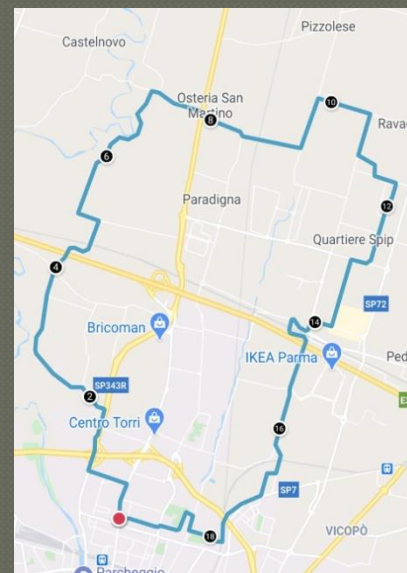
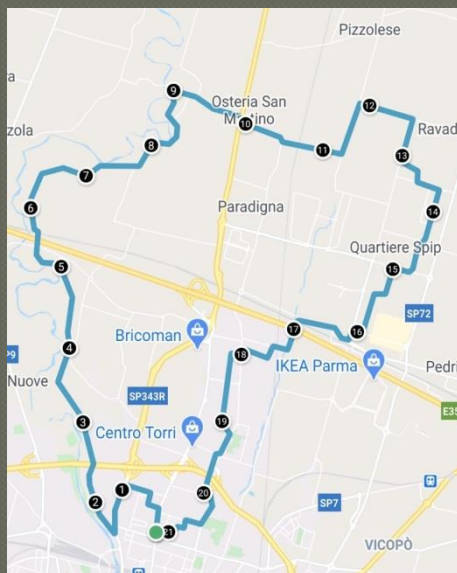

Partenza dalla Chiesa di San Leonardo
passando per la Chiesa di Paradigna e
ritorno alla Chiesa di San Leonardo
Km 21,14

Partenza dalla Chiesa di San Leonardo
passando per la Chiesa di Ugozzolo e
ritorno alla Chiesa di San Leonardo
Km 19,57

Altri percorsi

Abbiamo individuato altri percorsi più brevi che consentono di percorrere il CAMMINO, restando in piena campagna o addentrandosi nella città.

Gli scatti fotografici ci danno l'idea della bellezza della nostra terra.

Ne abbiamo "percorsi" 7

- a) Ponte Nord – San Bernardo – Moletolo – Baganzolino – Ponte Nord
- b) Baganzolino – Abbazia Valserena – Paradigna – Baganzolino
- c) San Leonardo – Ugozzolo - Cristo Risorto – San Leonardo
- d) Citalab – Ravadese – Citalab
- e) Abbazia Valserena – Pizzolese – Ravadese – Abbazia Valserena
- f) Beato Cardinal Ferrari – Ugozzolo – Paradigna – Beato Cardinal Ferrari
- g) Beato Cardinal Ferrari – Baganzolino – Paradigna – Oratorio della Concezione della Vergine – Beato Cardinal Ferrari

<https://www.google.com/maps/d/edit?mid=11a6Gz3k441U7zE1KpqGjM4XdVVHSDJRA&usp=sharing>

Itinerario A km 11,80

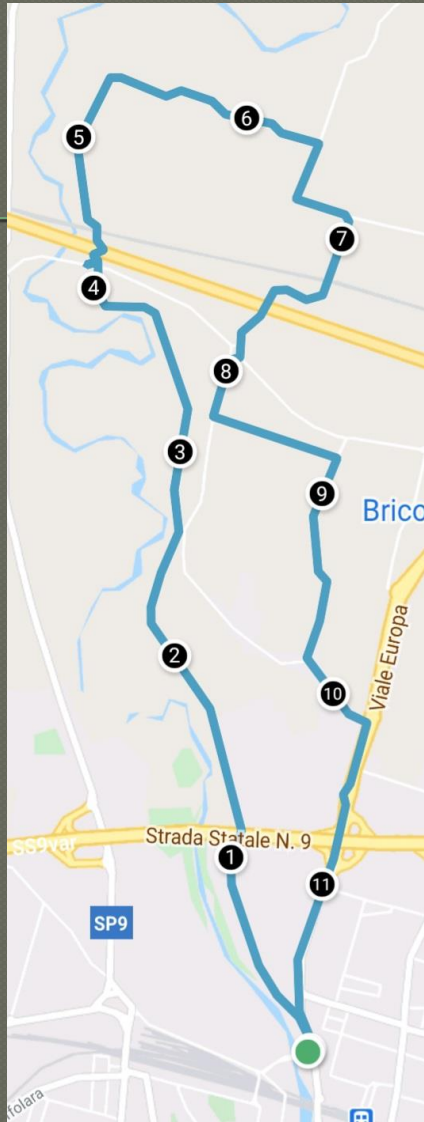

Ponte Nord – San Bernardo – Moletolo – Baganzolino – Ponte Nord



Itinerario B km 6,80

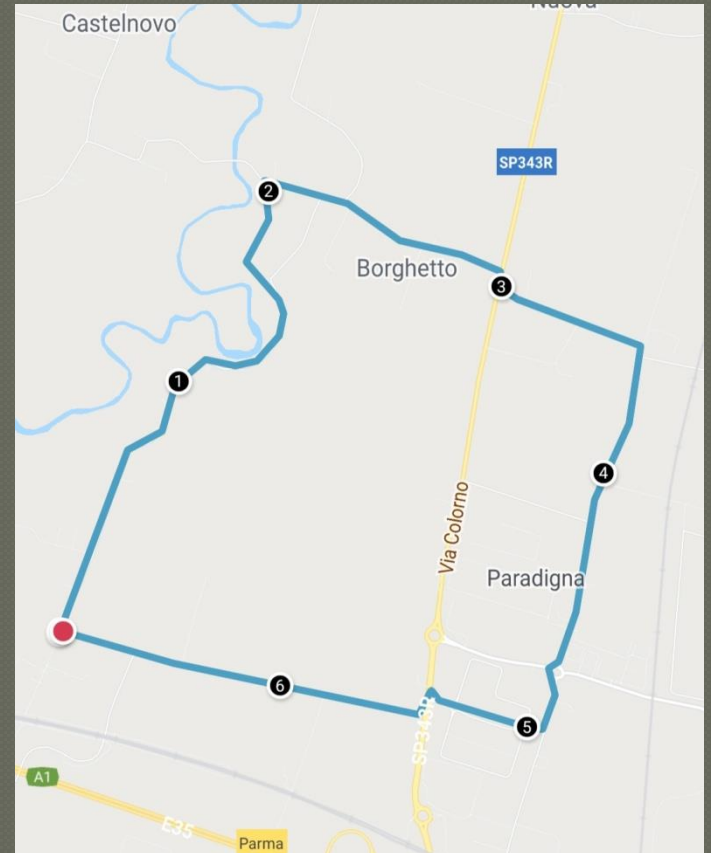

Baganzolino – Abbazia Valserena – Paradigna – Baganzolino

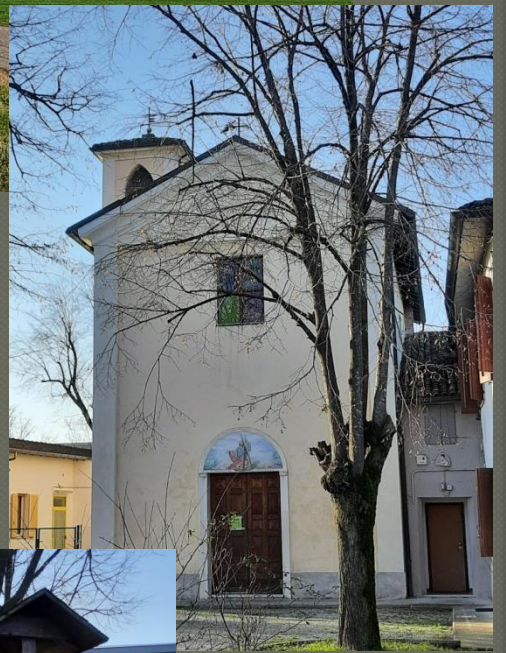

Itinerario C km 8,20

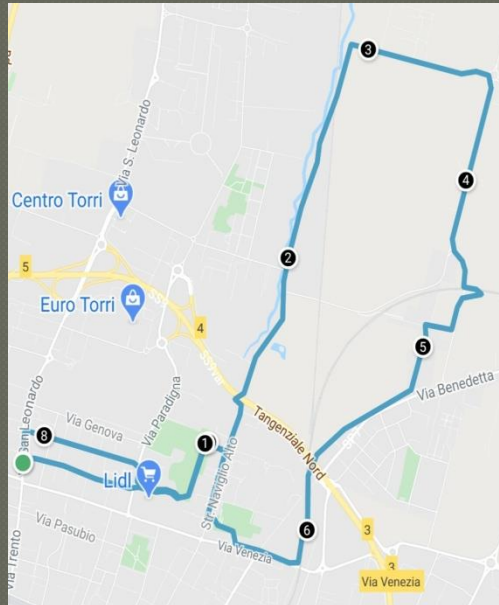

San Leonardo – Ugozzolo - Cristo Risorto – San Leonardo



Itinerario D km 6,80

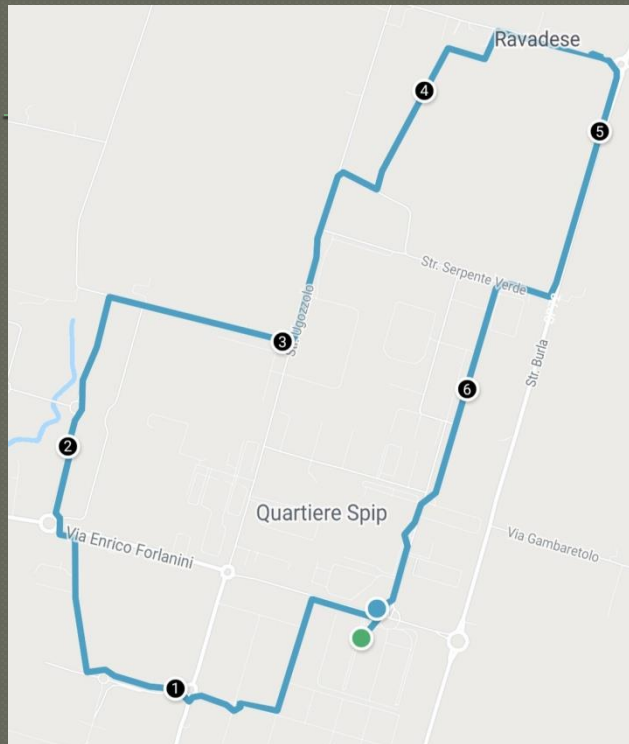

Citalab – Ravadese – Citalab



Itinerario E km 8,30



Abbazia Valserena – Pizzolese – Ravadese – Abbazia Valserena



Itinerario F km 6,50

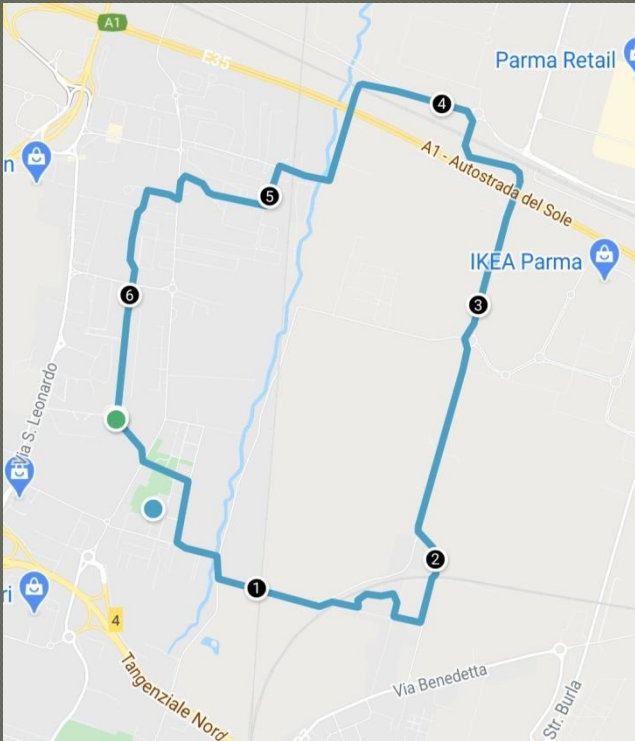

Beato Cardinal Ferrari – Ugozzolo – Paradigna – Beato Cardinal Ferrari

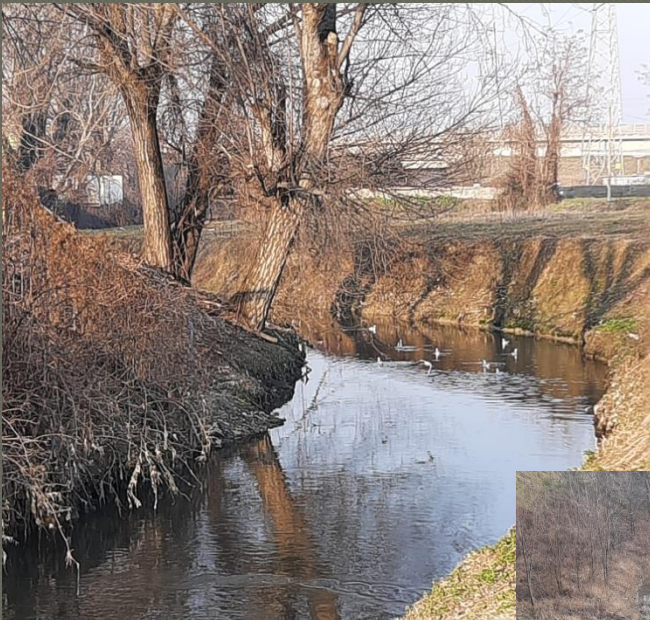

Itinerario G km 8,50

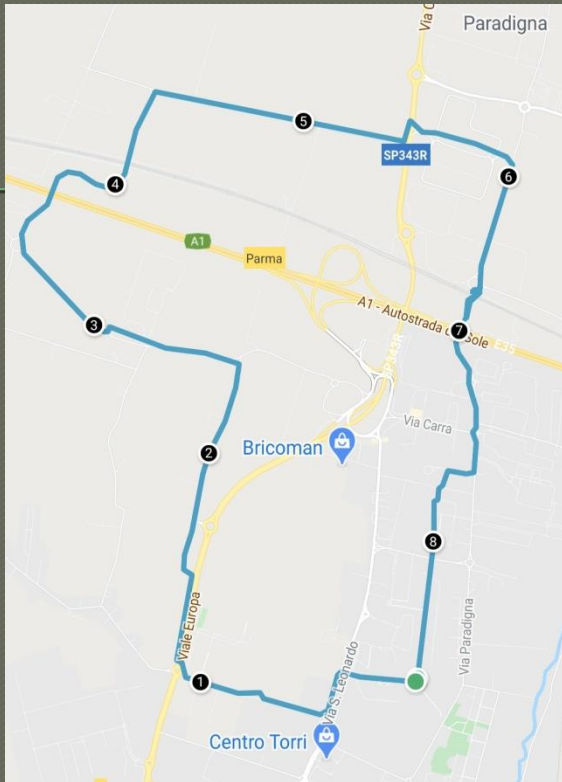

Beato Cardinal Ferrari – Baganzolino – Paradigna – Oratorio della Concezione della Vergine – Beato Cardinal Ferrari



Questo “cammino lento”, realizzabile totalmente o in modo parziale attraverso percorsi concentrici e sovrapponibili, ci consentirà di riflettere sempre più sulla ormai improrogabile necessità di una **CONVERSIONE INTEGRALE**, che renda la città più vivibile.



CONTRO LA FRENESIA DELLA VITA MODERNA

GRAZIE!!!



MANIFESTO PERSANLEONARDO

Andrea, Claudio, Fabrizio, Francesco, Michele, Pier Luigi, Rudolf

Cittalab - Parma – 17 / 03 / 2021